Mahler & Beethoven @ Le Nuvole

マーラー没後110年記念コンサート Vol. 2

★ ベートーヴェン

ヴァイオリンソナタ Op.23

北口 有杏 (Vn) & 松村 英臣 (Pf)

★ マーラー

交響曲第2番 ハ短調 『復活』

氏家 美紀(Sop)　岩谷 恵以子(Alt)

長井 りら (Pf)　　尹 紗梨 (Pf)

2021年4月25日（日）

開演15:00（開場14:30）

チケット　¥4,000

主催　Le Nuvole

会場

お問合わせ

Tel:　06-6377-0750

Mail:　info@lenuvole.jp

松村 英臣（Pf）大阪音楽大学附属高等学校を経て大阪音楽大学卒業、同大学院修了。90年第９回チャイコフスキー国際コンクールにおいて、ディプロマを受けると共にベスト・バッハ演奏者賞を受賞、モスクワ音楽院大ホールにおける記念演奏会に出演。 以後の活躍は目覚ましく、国内でも大阪府民劇場奨励賞、東京ベストサンクス賞、大阪文化祭賞奨励賞、文化庁芸術祭優秀賞など数多くの賞を受賞。７回にわたってベートーヴェンのピアノソナタ全曲演奏を行い、続いて4回にわたりJ.S.バッハの平均律クラヴィーア曲集全曲を演奏。 ダイナミズム溢れる深い構築性によって、ヴィルトゥオーソとしての力量を示した。また、オーケストラとの協演も多くいずれも高い評価を得ている。 その活動はソロのみならず、声楽や器楽のリサイタルの伴奏者としての信頼も厚く、独自のピアニズムの世界を築き上げている。 ＣＤでは『チャイコフスキー〈四季〉』『松村英臣ロマンティックセレクション』がリリースされている。　現在、大阪音楽大学特任准教授。日本演奏連盟会員。

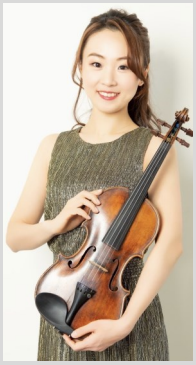

北口　有杏（Vn）これまで欧米にて活動する。ニューヨーク、ロンドンなどでリサイタル開催や、フリーとしてアンサンブルやオーケストラで演奏活動。カーネギーホールやリンカーンセンターで演奏。また、サー・サイモン・ラトル、ヴァレリー・ゲルギエフ、エサ＝ペッカ・サロネン、フランソワ＝グザヴィエ・ロト、ピエタリ・インキネン、エリム・チャンなどの指揮のもと、バービカンホールやLSO St Luke'sなどで演奏する。ロンドン交響楽団（LSO）のもとトレーニングを受ける。LSOとオーケストラ奏者として共演。その後、スペインに於いて、バスク国立オーケストラ、ビルバオシンフォニーオーケストラ、両楽団の定期演奏会、オペラ公演、ツアーに参加。講師としては、メドウマウント音楽学校にてアン・セッツァー氏のティーチングアシスタントを務める。アメリカスズキメソードバイオリン講師。主に、住吉のりこ、チン・キム、アン・セッツァー、ロンドン交響楽団 Laurent Quenelle、Aitzol Iturriagagoitia など各氏に師事する。

氏家　美紀（Sop）大阪音楽大学音楽学部声楽学科卒業、同大学院歌曲研究室修了。関西歌劇団ポーランド合同公演「ハルカ」ゾフィア役でオペラデビュー後「修道女アンジェリカ」、「地獄変」等に出演。海上自衛隊ファミリーコンサート、チャペルコンサート、学校公演等各種コンサートに出演。2013年、2017年，2019年にソロリサイタル開催。関西歌曲研究会所属、大阪音楽大学演奏員、日本演奏連盟会員、カメラータMIKI主宰。

岩谷 恵以子(Alt) 大阪音楽大学 音楽学部声楽科卒業。同大学院 歌曲研究室修了。卒業演奏会に出演の他 在学中より各種演奏会に出演。第二回摂津音楽祭奨励賞受賞。 第三回同音楽祭銀賞受賞。 第四回日本の歌コンクール歌曲部門銅賞受賞。神戸フィルハーモニック・大阪センチュリー交響楽団と共演。ワイマール・リスト音楽院の音楽セミナーに参加し修了演奏会に出演。関西歌劇団ではオペラ『ヘンゼルとグレーテル』のグレーテル役にてオペラデビューの他多数出演。大阪音楽大学ザ・カレッジ・オペラハウス主催H.W.ヘンツェ作曲オペラ『若い恋人たちへのエレジー』(原語公演)ではヒルダ役で出演し、大阪文化祭本賞受賞。現在日本シューベルト協会会員。茶道:表千家教授。

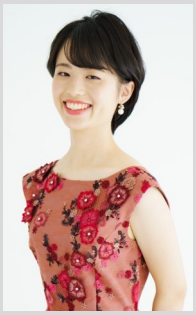

長井　りら（Primo）ヤマハ音楽教室「マスタークラスピアノ演奏研究コース」を修了。2011年に関西フィルハーモニー管弦楽団と共演。2012年より「サマーミュージックフェスティバル大阪」に出演。神戸大学発達科学部、同大学院を卒業。これまでに遠藤裕子、松村英臣の各氏に師事。

尹 紗梨（Secondo)兵庫県立西宮高等学校音楽科卒業。同校定期演奏会ソリストに選出。京都市立芸術大学音楽学部ピアノ科首席卒業。同大学定期演奏会にソリストとして出演。シュトゥットガルト音楽演劇大学大学院修士課程ピアノ専攻を満点及び首席で修了。第4回PIANALE国際ピアノコンペティション第2位。山本未央、松村英臣、佐野まり子、小林仁、佐野えり子、フリーデマン・リーガーの各氏に師事。西宮音楽協会、日本演奏連盟会員。

※新型コロナウイルス感染症拡大防止のため、人数制限を行っております。

レ・ヌーヴォレ　〒531-0071大阪市北区中津3-10-7
☎06-6377-0750　http://lenuvole.jp

◆　地下鉄御堂筋線　中津駅　徒歩５分
2番出口を右へ出て1つ目の信号、セブンイレブンの角を右へ。
(1番出口からの場合は信号を直進。)
JRのガードをくぐると「レ・ヌーヴォレ」の看板あり。
そちらを右に曲がる。

◆　阪急　中津駅　徒歩３分
駅改札を出て階段を降りる。ファミリーマートと公園の間を進みつきあたりを右へ曲がる。タバコ屋を左へ曲がる。